

ОПИСАНИЕ МЕСТОПОЛОЖЕНИЯ ГРАНИЦ

общественно-деловая территориальная зона

(наименование объекта, местоположение границ которого описано (далее - объект))

Сведения об объекте		
№ п/п	Характеристики объекта	Описание характеристик
1	2	3
1	Местоположение объекта	Челябинская обл., Еткульский р-н, Еткульское сельское поселение
2	Площадь объекта \pm величина погрешности определения площади ($P \pm \Delta P$)	191886 \pm 1533 кв.м
3	Иные характеристики объекта	<p>Коммунальное обслуживание (Основной); Трубопроводный транспорт (Вспомогательный); Предоставление коммунальных услуг (Основной); Трубопроводный транспорт (Вспомогательный); Административные здания организаций, обеспечивающих предоставление коммунальных услуг (Основной); Трубопроводный транспорт (Вспомогательный); Социальное обслуживание (Основной); Трубопроводный транспорт (Вспомогательный); Дома социального обслуживания (Основной); Трубопроводный транспорт (Вспомогательный); Оказание социальной помощи населению (Основной); Трубопроводный транспорт (Вспомогательный); Оказание услуг связи (Основной); Трубопроводный транспорт (Вспомогательный); Общежития (Основной); Трубопроводный транспорт (Вспомогательный); Бытовое обслуживание (Основной); Трубопроводный транспорт (Вспомогательный); Образование и просвещение (Основной); Трубопроводный транспорт (Вспомогательный); Дошкольное, начальное и среднее общее образование (Основной); Трубопроводный транспорт (Вспомогательный); Культурное развитие (Основной); Трубопроводный транспорт (Вспомогательный); Объекты культурно-досуговой деятельности (Основной); Трубопроводный транспорт (Вспомогательный); Парки культуры и отдыха (Основной); Трубопроводный транспорт (Вспомогательный); Религиозное использование (Основной); Трубопроводный транспорт (Вспомогательный); Осуществление религиозных обрядов (Основной); Трубопроводный транспорт (Вспомогательный); Религиозное управление и образование (Основной); Трубопроводный транспорт (Вспомогательный); Общественное управление (Основной); Трубопроводный транспорт (Вспомогательный); Государственное управление (Основной); Трубопроводный транспорт (Вспомогательный); Амбулаторное ветеринарное обслуживание (Основной); Трубопроводный транспорт (Вспомогательный); Деловое управление (Основной); Трубопроводный транспорт (Вспомогательный); Рынки (Основной); Трубопроводный транспорт (Вспомогательный); Магазины (Основной, предельные значения: ≥ 100); Трубопроводный транспорт (Вспомогательный); Банковская и страховая деятельность (Основной); Трубопроводный транспорт (Вспомогательный); Общественное питание (Основной, предельные значения: ≥ 100); Трубопроводный транспорт (Вспомогательный);</p>

1	2	3
		<p>Гостиничное обслуживание (Основной); Трубопроводный транспорт (Вспомогательный); Развлекательные мероприятия (Основной); Трубопроводный транспорт (Вспомогательный); Служебные гаражи (Основной); Трубопроводный транспорт (Вспомогательный); Спорт (Основной); Трубопроводный транспорт (Вспомогательный); Обеспечение занятий спортом в помещениях (Основной); Трубопроводный транспорт (Вспомогательный); Площадки для занятий спортом (Основной); Трубопроводный транспорт (Вспомогательный); Оборудованные площадки для занятий спортом (Основной); Трубопроводный транспорт (Вспомогательный); Обеспечение обороны и безопасности (Основной); Трубопроводный транспорт (Вспомогательный); Обеспечение внутреннего правопорядка (Основной); Трубопроводный транспорт (Вспомогательный); Историко-культурная деятельность (Основной); Трубопроводный транспорт (Вспомогательный); Амбулаторно-поликлиническое обслуживание (Основной); Трубопроводный транспорт (Вспомогательный); Земельные участки (территории) общего пользования (Основной); Трубопроводный транспорт (Вспомогательный); Улично-дорожная сеть (Основной); Трубопроводный транспорт (Вспомогательный); Благоустройство территории (Основной); Трубопроводный транспорт (Вспомогательный); Для ведения личного подсобного хозяйства (приусадебный земельный участок) (Условно-разрешенный); Трубопроводный транспорт (Вспомогательный); Среднеэтажная жилая застройка (Условно-разрешенный, предельные значения: ≥ 1000); Трубопроводный транспорт (Вспомогательный); Хранение автотранспорта (Условно-разрешенный); Трубопроводный транспорт (Вспомогательный); Объекты торговли (торговые центры, торгово-развлекательные центры (комплексы) (Условно-разрешенный, предельные значения: ≥ 5000); Трубопроводный транспорт (Вспомогательный); Стационарное медицинское обслуживание (Условно-разрешенный); Трубопроводный транспорт (Вспомогательный); Сведения о ВРИ ЗУ указаны в соответствии с требованиями Приказа Росреестра от 10.11.2020 № П/0412 "Об утверждении классификатора ВРИ земельных участков"</p>

Сведения о местоположении границ объекта

1. Система координат —

2. Сведения о характерных точках границ объекта

Обозначение характерных точек границ	Координаты, м		Метод определения координат характерной точки	Средняя квадратическая погрешность положения характерной точки (M_t), м	Описание обозначения точки на местности (при наличии)
	X	Y			
1	2	3	4	5	6
—	—	—	—	—	—

3. Сведения о характерных точках части (частей) границы объекта					
Обозначение характерных точек части границы	Координаты, м		Метод определения координат характерной точки	Средняя квадратическая погрешность положения характерной точки (M _t), м	Описание обозначения точки на местности (при наличии)
	X	Y			
1	2	3	4	5	6
Часть № —					
—	—	—	—	—	—
Сведения о местоположении измененных (уточненных) границ объекта					

1. Система координат *МСК-74, зона 2*

2. Сведения о характерных точках границ объекта

Обозначение характерных точек границ	Существующие координаты, м		Измененные (уточненные) координаты, м		Метод определения координат характерной точки	Средняя квадратическая погрешность положения характерной точки (M _t), м	Описание обозначения точки на местности (при наличии)
	X	Y	X	Y			
1	2	3	4	5	6	7	8
1	570028,20	2335078,11	570028,20	2335078,11	Аналитический метод	0,30	-
2	570070,45	2335175,25	570070,45	2335175,25	Аналитический метод	0,30	-
3	569914,98	2335141,25	569914,98	2335141,25	Аналитический метод	0,10	-
4	569904,57	2335098,24	569904,57	2335098,24	Аналитический метод	0,30	-
5	570018,08	2335070,56	570018,08	2335070,56	Аналитический метод	0,30	-
6	570024,47	2335068,89	570024,47	2335068,89	Аналитический метод	1,00	-
7	570027,61	2335077,31	570027,61	2335077,31	Аналитический метод	0,30	-
8	570025,50	2335078,87	570025,50	2335078,87	Аналитический метод	0,30	-
9	570023,46	2335080,38	570023,46	2335080,38	Аналитический метод	0,30	-
10	570024,05	2335081,18	570024,05	2335081,18	Аналитический метод	0,30	-
11	570025,93	2335079,79	570025,93	2335079,79	Аналитический метод	0,30	-
1	570028,20	2335078,11	570028,20	2335078,11	Аналитический метод	0,30	-
12	570705,61	2335619,13	570705,61	2335619,13	Аналитический метод	0,10	-
13	570716,30	2335676,98	570716,30	2335676,98	Аналитический метод	0,10	-
14	570649,81	2335682,91	570649,81	2335682,91	Аналитический метод	0,10	-
15	570640,15	2335631,01	570640,15	2335631,01	Аналитический метод	0,10	-
12	570705,61	2335619,13	570705,61	2335619,13	Аналитический метод	0,10	-
16	568794,49	2335631,51	568794,49	2335631,51	Аналитический метод	1,00	-
17	568813,20	2335723,37	568813,20	2335723,37	Аналитический метод	1,00	-
18	568752,27	2335738,45	568752,27	2335738,45	Аналитический метод	1,00	-
19	568617,89	2335766,65	568617,89	2335766,65	Аналитический метод	1,00	-
20	568617,58	2335764,83	568617,58	2335764,83	Аналитический метод	0,30	-
21	568613,15	2335741,44	568613,15	2335741,44	Аналитический метод	0,30	-
22	568594,51	2335664,65	568594,51	2335664,65	Аналитический метод	1,00	-
23	568591,03	2335648,63	568591,03	2335648,63	Аналитический метод	1,00	-
24	568581,94	2335603,55	568581,94	2335603,55	Аналитический метод	1,00	-
25	568584,46	2335603,03	568584,46	2335603,03	Аналитический метод	1,00	-
26	568579,42	2335571,55	568579,42	2335571,55	Аналитический метод	0,10	-
27	568578,40	2335565,20	568578,40	2335565,20	Аналитический метод	0,10	-
28	568593,02	2335563,98	568593,02	2335563,98	Аналитический метод	0,10	-
29	568594,68	2335566,75	568594,68	2335566,75	Аналитический метод	0,10	-
30	568596,09	2335567,23	568596,09	2335567,23	Аналитический метод	0,10	-
31	568641,03	2335559,47	568641,03	2335559,47	Аналитический метод	0,10	-
32	568657,61	2335556,60	568657,61	2335556,60	Аналитический метод	0,10	-
33	568656,94	2335564,41	568656,94	2335564,41	Аналитический метод	0,20	-
34	568698,33	2335555,34	568698,33	2335555,34	Аналитический метод	0,20	-
35	568697,87	2335552,94	568697,87	2335552,94	Аналитический метод	0,20	-
36	568700,91	2335552,31	568700,91	2335552,31	Аналитический метод	0,20	-
37	568704,53	2335551,23	568704,53	2335551,23	Аналитический метод	1,00	-
38	568724,92	2335645,15	568724,92	2335645,15	Аналитический метод	1,00	-
16	568794,49	2335631,51	568794,49	2335631,51	Аналитический метод	1,00	-
39	568909,98	2335860,00	568909,98	2335860,00	Аналитический метод	0,10	-
40	568917,01	2335896,55	568917,01	2335896,55	Аналитический метод	0,10	-
41	568861,39	2335907,09	568861,39	2335907,09	Аналитический метод	0,10	-

1	2	3	4	5	6	7	8
42	568854,40	2335870,83	568854,40	2335870,83	Аналитический метод	0,10	-
39	568909,98	2335860,00	568909,98	2335860,00	Аналитический метод	0,10	-
43	569140,22	2335967,52	569140,22	2335967,52	Аналитический метод	1,00	-
44	569141,42	2335973,15	569141,42	2335973,15	Аналитический метод	1,00	-
45	569146,56	2335998,98	569146,56	2335998,98	Аналитический метод	1,00	-
46	569148,62	2336008,49	569148,62	2336008,49	Аналитический метод	0,10	-
47	569150,52	2336016,51	569150,52	2336016,51	Аналитический метод	0,10	-
48	569144,30	2336017,82	569144,30	2336017,82	Аналитический метод	0,10	-
49	569141,92	2336018,26	569141,92	2336018,26	Аналитический метод	1,00	-
50	569126,04	2336021,55	569126,04	2336021,55	Аналитический метод	1,00	-
51	569122,24	2336007,50	569122,24	2336007,50	Аналитический метод	1,00	-
52	569112,04	2336008,35	569112,04	2336008,35	Аналитический метод	1,00	-
53	569089,40	2336011,01	569089,40	2336011,01	Аналитический метод	1,00	-
54	569088,09	2336011,11	569088,09	2336011,11	Аналитический метод	1,00	-
55	569081,52	2335978,99	569081,52	2335978,99	Аналитический метод	1,00	-
43	569140,22	2335967,52	569140,22	2335967,52	Аналитический метод	1,00	-
56	568836,09	2335871,70	568836,09	2335871,70	Аналитический метод	0,30	-
57	568845,14	2335915,54	568845,14	2335915,54	Аналитический метод	1,00	-
58	568848,22	2335916,43	568848,22	2335916,43	Аналитический метод	0,30	-
59	568850,30	2335925,16	568850,30	2335925,16	Аналитический метод	0,30	-
60	568861,64	2335990,53	568861,64	2335990,53	Аналитический метод	1,00	-
61	568743,60	2336017,50	568743,60	2336017,50	Аналитический метод	0,20	-
62	568720,14	2336022,14	568720,14	2336022,14	Аналитический метод	0,20	-
63	568677,71	2336030,45	568677,71	2336030,45	Аналитический метод	1,00	-
64	568664,02	2335957,46	568664,02	2335957,46	Аналитический метод	1,00	-
65	568645,06	2335961,03	568645,06	2335961,03	Аналитический метод	1,00	-
66	568660,66	2336050,06	568660,66	2336050,06	Аналитический метод	1,00	-
67	568596,27	2336064,29	568596,27	2336064,29	Аналитический метод	0,30	-
68	568537,76	2336073,83	568537,76	2336073,83	Аналитический метод	0,30	-
69	568536,27	2336067,10	568536,27	2336067,10	Аналитический метод	0,30	-
70	568501,29	2336075,53	568501,29	2336075,53	Аналитический метод	0,30	-
71	568494,34	2336068,58	568494,34	2336068,58	Аналитический метод	0,20	-
72	568464,83	2336074,83	568464,83	2336074,83	Аналитический метод	1,00	-
73	568452,03	2336012,60	568452,03	2336012,60	Аналитический метод	0,30	-
74	568441,08	2335958,62	568441,08	2335958,62	Аналитический метод	0,30	-
75	568441,13	2335955,62	568441,13	2335955,62	Аналитический метод	0,30	-
76	568442,77	2335953,04	568442,77	2335953,04	Аналитический метод	0,30	-
77	568445,20	2335951,28	568445,20	2335951,28	Аналитический метод	0,30	-
78	568491,80	2335942,31	568491,80	2335942,31	Аналитический метод	0,30	-
79	568496,49	2335936,56	568496,49	2335936,56	Аналитический метод	0,30	-
80	568500,49	2335935,80	568500,49	2335935,80	Аналитический метод	0,30	-
81	568507,59	2335939,28	568507,59	2335939,28	Аналитический метод	0,10	-
82	568538,34	2335932,49	568538,34	2335932,49	Аналитический метод	0,10	-
83	568554,51	2335929,66	568554,51	2335929,66	Аналитический метод	0,30	-
84	568553,91	2335926,61	568553,91	2335926,61	Аналитический метод	0,30	-
85	568566,21	2335924,03	568566,21	2335924,03	Аналитический метод	0,30	-
86	568576,75	2335920,40	568576,75	2335920,40	Аналитический метод	0,10	-
87	568591,52	2335917,22	568591,52	2335917,22	Аналитический метод	1,00	-
88	568629,47	2335912,46	568629,47	2335912,46	Аналитический метод	1,00	-
89	568656,91	2335907,70	568656,91	2335907,70	Аналитический метод	1,00	-
90	568710,87	2335896,91	568710,87	2335896,91	Аналитический метод	1,00	-
91	568766,20	2335883,47	568766,20	2335883,47	Аналитический метод	0,30	-
92	568799,81	2335878,34	568799,81	2335878,34	Аналитический метод	0,30	-
56	568836,09	2335871,70	568836,09	2335871,70	Аналитический метод	0,30	-
93	569068,95	2335981,64	569068,95	2335981,64	Аналитический метод	0,30	-
94	569077,99	2336011,41	569077,99	2336011,41	Аналитический метод	0,10	-
95	569080,67	2336021,10	569080,67	2336021,10	Аналитический метод	0,10	-
96	569097,56	2336093,98	569097,56	2336093,98	Аналитический метод	1,00	-
97	569066,90	2336099,05	569066,90	2336099,05	Аналитический метод	1,00	-
98	569035,80	2336105,64	569035,80	2336105,64	Аналитический метод	0,10	-
99	569034,83	2336105,87	569034,83	2336105,87	Аналитический метод	0,10	-
100	569016,08	2336106,85	569016,08	2336106,85	Аналитический метод	0,10	-
101	569015,24	2336104,44	569015,24	2336104,44	Аналитический метод	0,10	-
102	569009,13	2336105,64	569009,13	2336105,64	Аналитический метод	0,10	-
103	568964,69	2336106,34	568964,69	2336106,34	Аналитический метод	1,00	-
104	568929,22	2336111,29	568929,22	2336111,29	Аналитический метод	0,10	-
105	568908,70	2336109,49	568908,70	2336109,49	Аналитический метод	0,10	-
106	568896,21	2336094,19	568896,21	2336094,19	Аналитический метод	0,10	-
107	568886,59	2336079,89	568886,59	2336079,89	Аналитический метод	0,10	-
108	568885,93	2336078,59	568885,93	2336078,59	Аналитический метод	0,10	-
109	568879,45	2336065,80	568879,45	2336065,80	Аналитический метод	0,10	-

1	2	3	4	5	6	7	8
110	568874,31	2336065,97	568874,31	2336065,97	Аналитический метод	0,10	-
111	568869,48	2336065,94	568869,48	2336065,94	Аналитический метод	0,10	-
112	568858,21	2336066,39	568858,21	2336066,39	Аналитический метод	0,10	-
113	568840,00	2336089,00	568840,00	2336089,00	Аналитический метод	0,10	-
114	568838,31	2336091,09	568838,31	2336091,09	Аналитический метод	0,10	-
115	568827,67	2336090,00	568827,67	2336090,00	Аналитический метод	0,10	-
116	568816,33	2336088,84	568816,33	2336088,84	Аналитический метод	0,10	-
117	568810,79	2336088,26	568810,79	2336088,26	Аналитический метод	0,10	-
118	568783,05	2336085,42	568783,05	2336085,42	Аналитический метод	0,10	-
119	568779,46	2336073,01	568779,46	2336073,01	Аналитический метод	0,10	-
120	568736,39	2336075,33	568736,39	2336075,33	Аналитический метод	0,10	-
121	568713,40	2336076,59	568713,40	2336076,59	Аналитический метод	0,20	-
122	568698,49	2336076,71	568698,49	2336076,71	Аналитический метод	1,00	-
123	568694,89	2336056,98	568694,89	2336056,98	Аналитический метод	1,00	-
124	568998,20	2335996,12	568998,20	2335996,12	Аналитический метод	1,00	-
125	569012,15	2335993,13	569012,15	2335993,13	Аналитический метод	0,30	-
126	569033,85	2335988,40	569033,85	2335988,40	Аналитический метод	0,30	-
127	569036,44	2335987,87	569036,44	2335987,87	Аналитический метод	0,10	-
93	569068,95	2335981,64	569068,95	2335981,64	Аналитический метод	0,30	-
128	566761,77	2335850,13	566761,77	2335850,13	Аналитический метод	1,00	-
129	566810,74	2336030,93	566810,74	2336030,93	Аналитический метод	1,00	-
130	566833,83	2336139,51	566833,83	2336139,51	Аналитический метод	0,30	-
131	566721,86	2336136,12	566721,86	2336136,12	Аналитический метод	0,30	-
132	566589,33	2336133,28	566589,33	2336133,28	Аналитический метод	1,00	-
133	566595,60	2335896,09	566595,60	2335896,09	Аналитический метод	1,00	-
128	566761,77	2335850,13	566761,77	2335850,13	Аналитический метод	1,00	-
134	—	—	570307,01	2335644,52	Аналитический метод	0,20	—
135	—	—	570309,78	2335681,41	Аналитический метод	0,20	—
136	—	—	570309,99	2335721,41	Аналитический метод	0,20	—
137	—	—	570252,92	2335731,78	Аналитический метод	0,20	—
138	—	—	570230,17	2335652,48	Аналитический метод	0,20	—
139	—	—	570230,17	2335643,33	Аналитический метод	0,20	—
134	—	—	570307,01	2335644,52	Аналитический метод	0,20	—

3. Сведения о характерных точках части (частей) границы объекта

Часть № —

Обозначение характерных точек границ	Существующие координаты, м		Измененные (уточненные) координаты, м		Метод определения координат характерной точки	Средняя квадратическая погрешность положения характерной точки (M _t), м	Описание обозначения точки на местности (при наличии)
	X	Y	X	Y			
1	2	3	4	5	6	7	8
—	—	—	—	—	—	—	—

План границ объекта

Основной лист

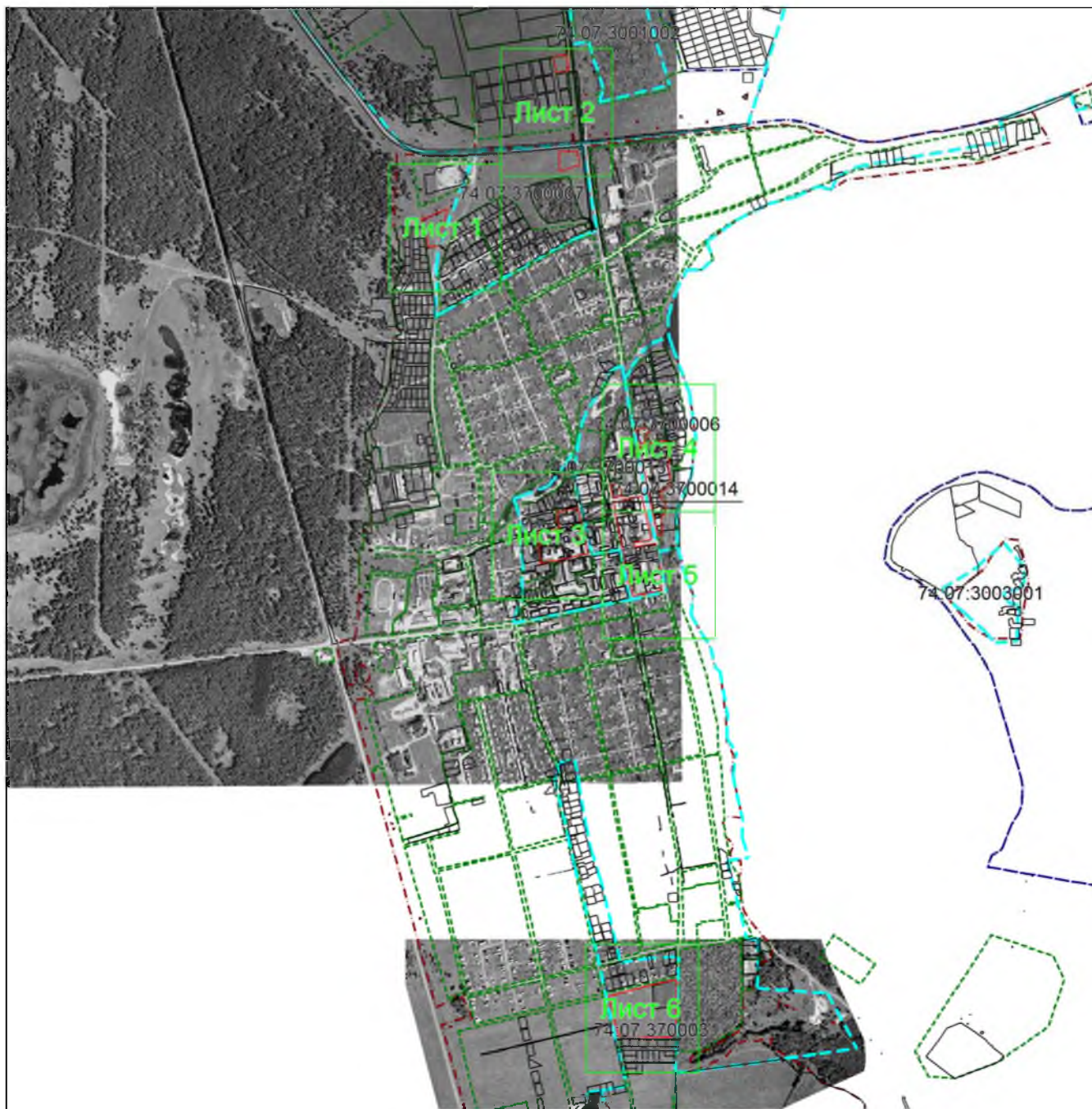

Масштаб 1: 26000

Используемые условные знаки и обозначения:



— область выносного листа,

23

— номер выносного листа.

Остальные используемые условные знаки и обозначения приведены на отдельной странице в конце раздела.

Подпись Огурцова К. А. Дата 31 октября 2023 г.

Место для оттиска печати (при наличии) лица, составившего описание местоположения границ объекта

План границ объекта

Выносной лист №1



Масштаб 1:3000

Используемые условные знаки и обозначения приведены на отдельной странице в конце раздела.

Подпись Огурцова К. А. Дата 31 октября 2023 г.

Место для оттиска печати (при наличии) лица, составившего описание местоположения границ объекта

План границ объекта

Выносной лист №2

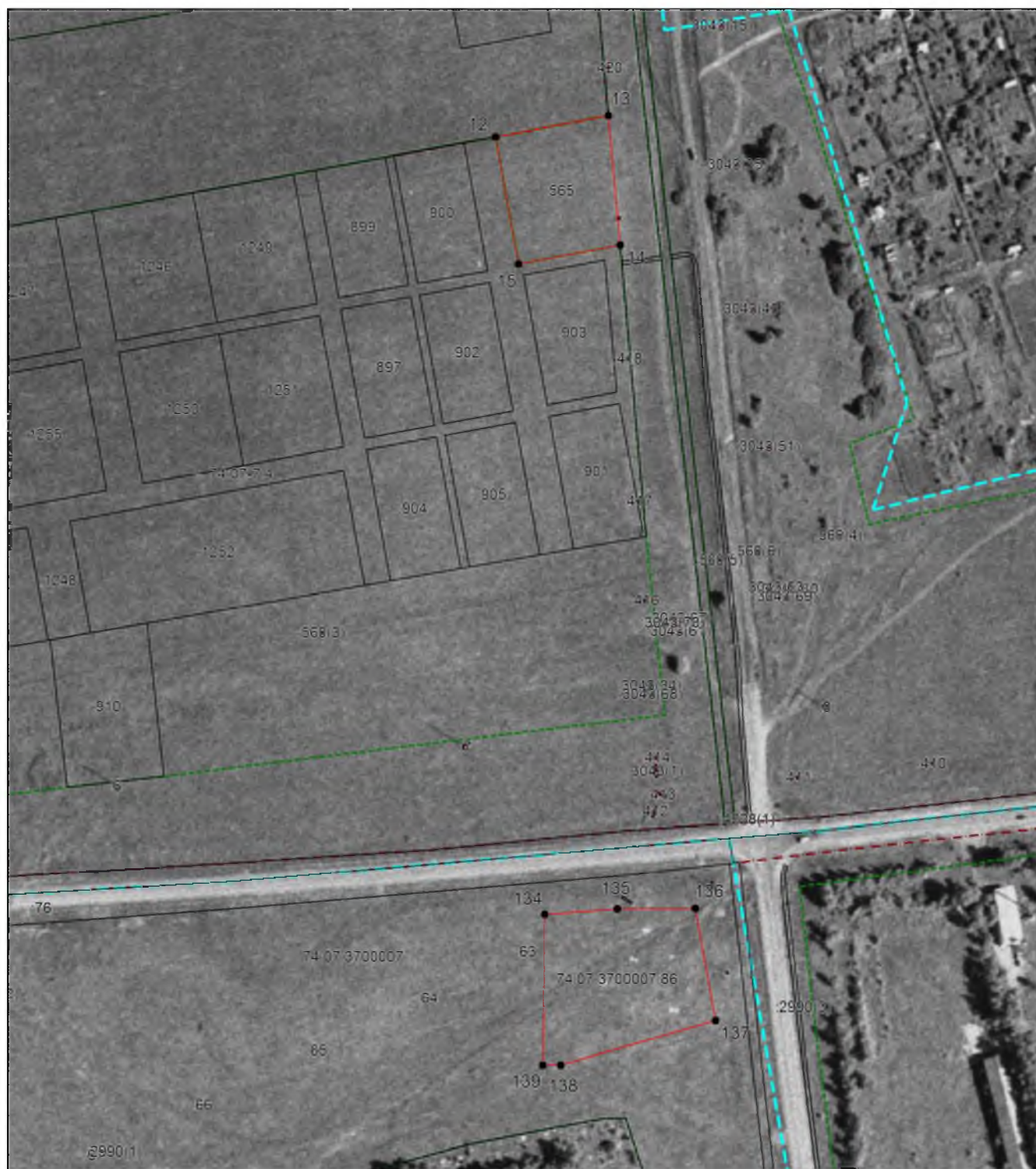

Масштаб 1:3000

Используемые условные знаки и обозначения приведены на отдельной странице в конце раздела.

Подпись *Огурцова К. А.* Дата *31 октября 2023 г.*

Место для оттиска печати (при наличии) лица, составившего описание местоположения границ объекта

План границ объекта

Выносной лист №3

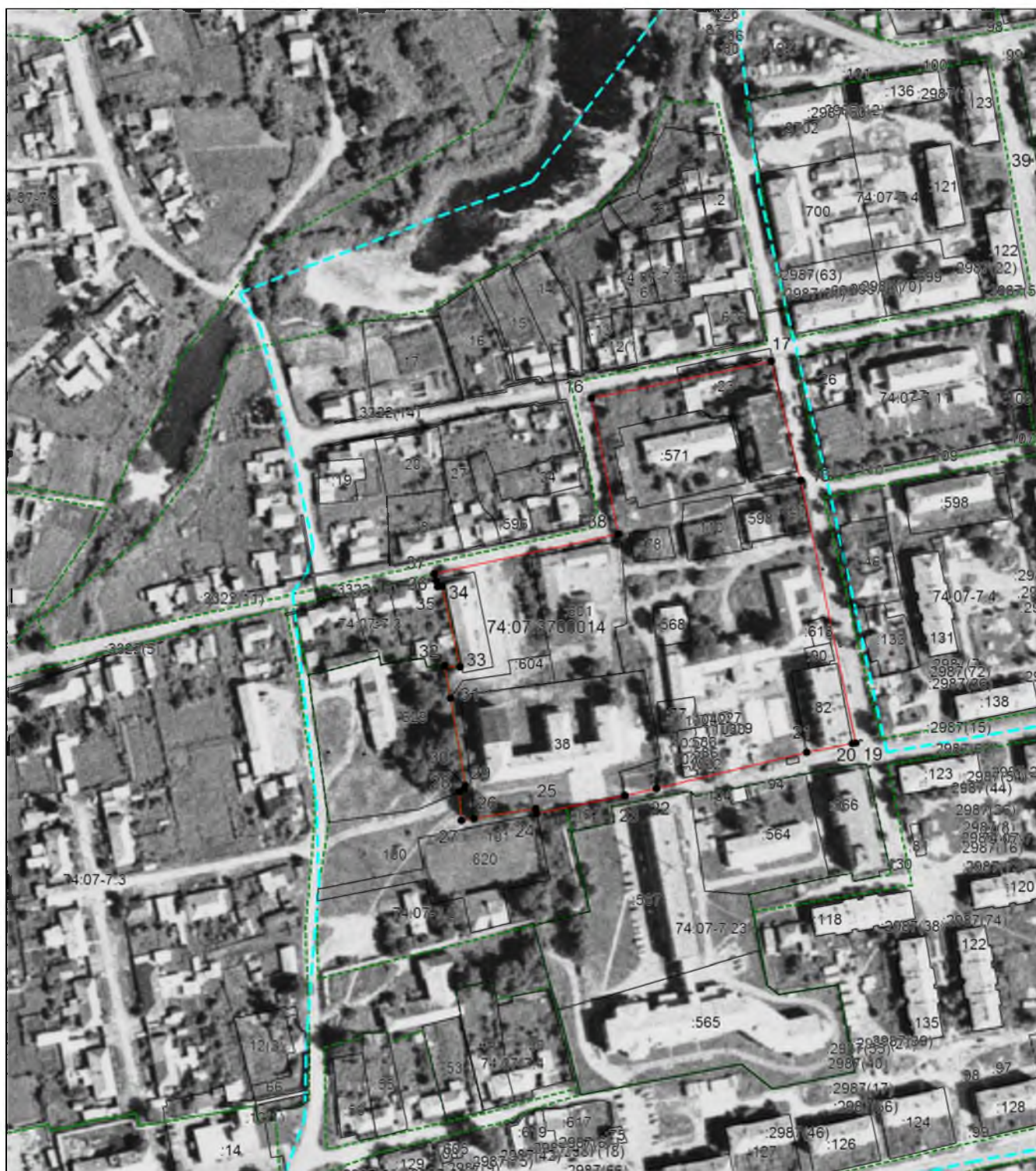

Масштаб 1:3000

Используемые условные знаки и обозначения приведены на отдельной странице в конце раздела.

Подпись Огурцова К. А. Дата 31 октября 2023 г.

Место для оттиска печати (при наличии) лица, составившего описание местоположения границ объекта

План границ объекта

Выносной лист №4



Масштаб 1:3000

Используемые условные знаки и обозначения приведены на отдельной странице в конце раздела.

Подпись Огуцова К. А. Дата 31 октября 2023 г.

Место для оттиска печати (при наличии) лица, составившего описание местоположения границ объекта

План границ объекта

Выносной лист №5



Масштаб 1:3000

Используемые условные знаки и обозначения приведены на отдельной странице в конце раздела.

Подпись Огуцова К. А. Дата 31 октября 2023 г.

Место для оттиска печати (при наличии) лица, составившего описание местоположения границ объекта

План границ объекта

Выносной лист №6



Масштаб 1:3000





Используемые условные знаки и обозначения приведены на отдельной странице в конце раздела.

Подпись Огурцова К. А. Дата 31 октября 2023 г.

Место для оттиска печати (при наличии) лица, составившего описание местоположения границ объекта

План границ объекта

Используемые условные знаки и обозначения:

-  – граница объекта,
-  – установленная граница муниципального образования,
-  – установленная граница населенного пункта,
-  – граница земельного участка,
-  – характерная точка объекта.

Подпись *Огурцова К. А.* Дата *31 октября 2023 г.*

Место для оттиска печати (при наличии) лица, составившего описание местоположения границ объекта